



**PRÉFET
DE LA SOMME**

*Liberté
Egalité
Fraternité*

Annexe à l'arrêté portant création de la liste des sites d'intérêt géologique du département de la SOMME faisant l'objet
d'une protection au titre de l'article L. 411-1 du code de l'environnement

1. Site d'intérêt géologique du Gisement de craie phosphatée du Santonien au Campanien de la carrière de Beauval (référence IRPG :PIC0041) situé sur la commune de Beauval

Coordonnées du polygone proposé au classement : projection RGF93 / Lambert-93 - EPSG:2154

	X (m)	Y (m)
1	652735	7000427
2	652644	7000315
3	652577	7000405
4	652681	7000500
5	652522	7000542
6	652504	7000345
7	652432	7000254
8	652400	7000234
9	652219	7000425
10	652268	7000503
11	652284	7000561
12	652288	7000574
13	652295	7000588
14	652289	7000593
15	652318	7000636
16	652323	7000632
17	652340	7000661
18	652453	7000592

Arrêté portant création de la liste des sites d'intérêt géologique du département de la Somme faisant l'objet d'une protection au titre du code de l'environnement - site de BEAUVAL



2. Site d'intérêt géologique des Poches de dissolution karstique à remplissage de sables thanétiens dans la carrière de Rubempré (référence IRPG :PIC0073), situé sur la commune de Rubempré

Coordonnées du polygone proposé au classement : projection RGF93 / Lambert-93 - EPSG:2154

	X (m)	Y (m)
1	656428	6991397
2	656434	6991300
3	656406	6991303
4	656238	6991343
5	656240	6991345
6	656244	6991345
7	656261	6991353
8	656297	6991364
9	656317	6991373
10	656359	6991383

Arrêté portant création de la liste des sites d'intérêt géologique du département de la Somme faisant l'objet d'une protection au titre du code de l'environnement - site de RUBEMPRE

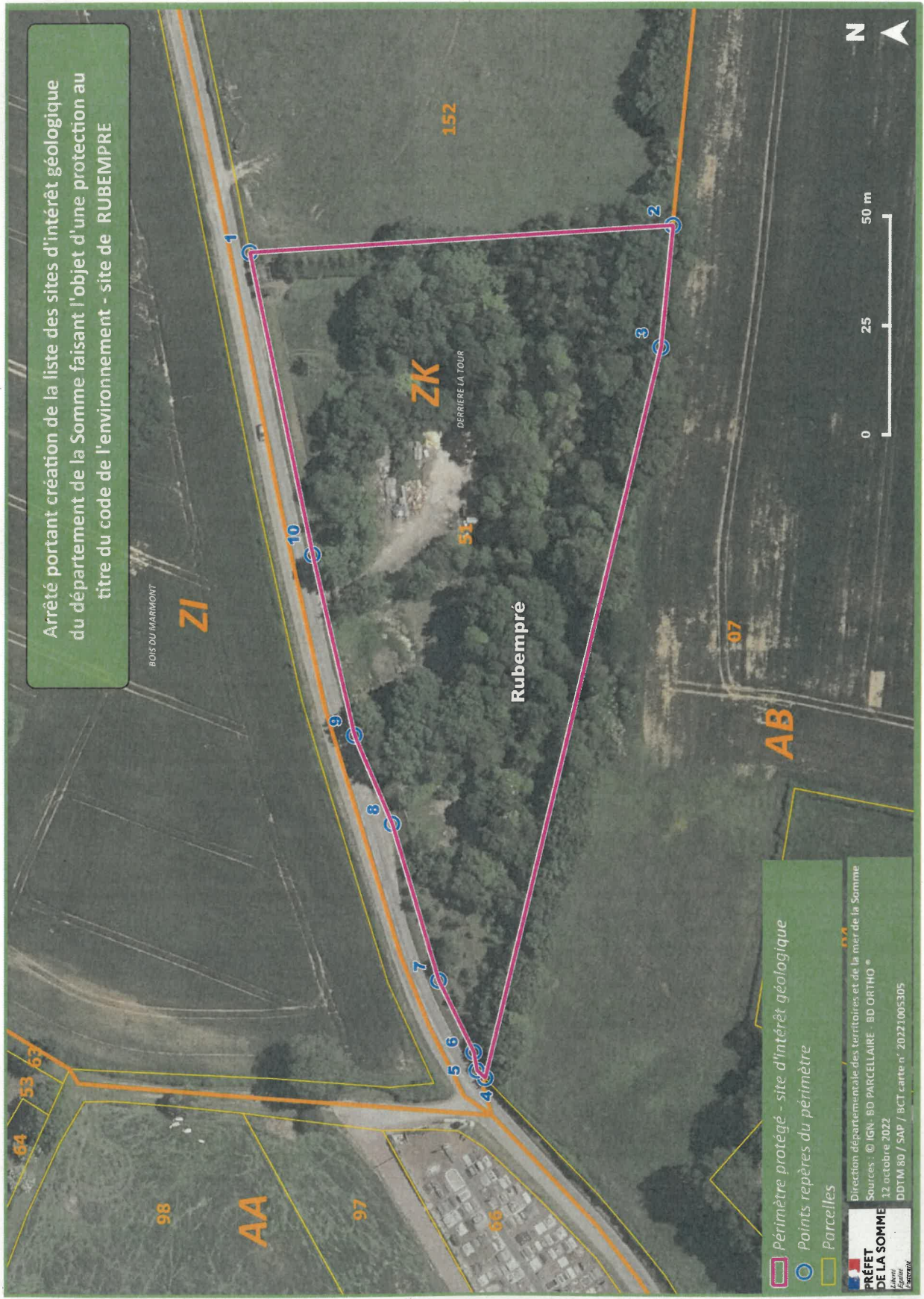

Périmètre protégé - site d'intérêt géologique
 Points repères du périmètre
 Parcelles

Direction départementale des territoires et de la mer de la Somme
 Sources : © IGN, BD PARCELLAIRE - BD ORTHO®
 12 octobre 2022
 DDTM 80 / SAP / BCT carte n° 20221005305

PRÉFET DE LA SOMME
 Laurent Lemaire

3. Site d'intérêt géologique de la formation fluviatile IV, Fouencamps (référence IRPG : PIC0060) situé sur la commune de Fouencamps

Coordonnées du polygone proposé au classement : projection RGF93 / Lambert-93 - EPSG:2154

	X (m)	Y (m)
1	658082	6969651
2	658140	6969671
3	658147	6969674
4	658133	6969545
5	658141	6969544
6	658140	6969538
7	658133	6969507
8	658072	6969539

Arrêté portant création de la liste des sites d'intérêt géologique du département de la Somme faisant l'objet d'une protection au titre du code de l'environnement - site de FOUENCAMPS



Périmètre protégé - site d'intérêt géologique
 Points repères du périmètre
 Parcelles

Direction départementale des territoires et de la mer de la Somme
 Sources : © IGN, BD PARCELLAIRE - BD ORTHO *
 12 octobre 2022
 DDTM 80 / SAP / BCT carte n° 20221005303

PREFET DE LA SOMME
 Laurent
 Préfet

4. Site d'intérêt géologique des loess et paléosols du Pléistocène supérieur, Sourdon (référence IRPG : PIC0061) situé sur la commune de Sourdon

Coordonnées du polygone proposé au classement : projection RGF93 / Lambert-93 - EPSG:2154

	X (m)	Y (m)
1	656105	6956743
2	656152	6956712
3	656150	6956708
4	656142	6956697
5	656077	6956740
6	656085	6956751
7	656103	6956739

Arrêté portant création de la liste des sites d'intérêt géologique du département de la Somme faisant l'objet d'une protection au titre du code de l'environnement - site de SOURDON

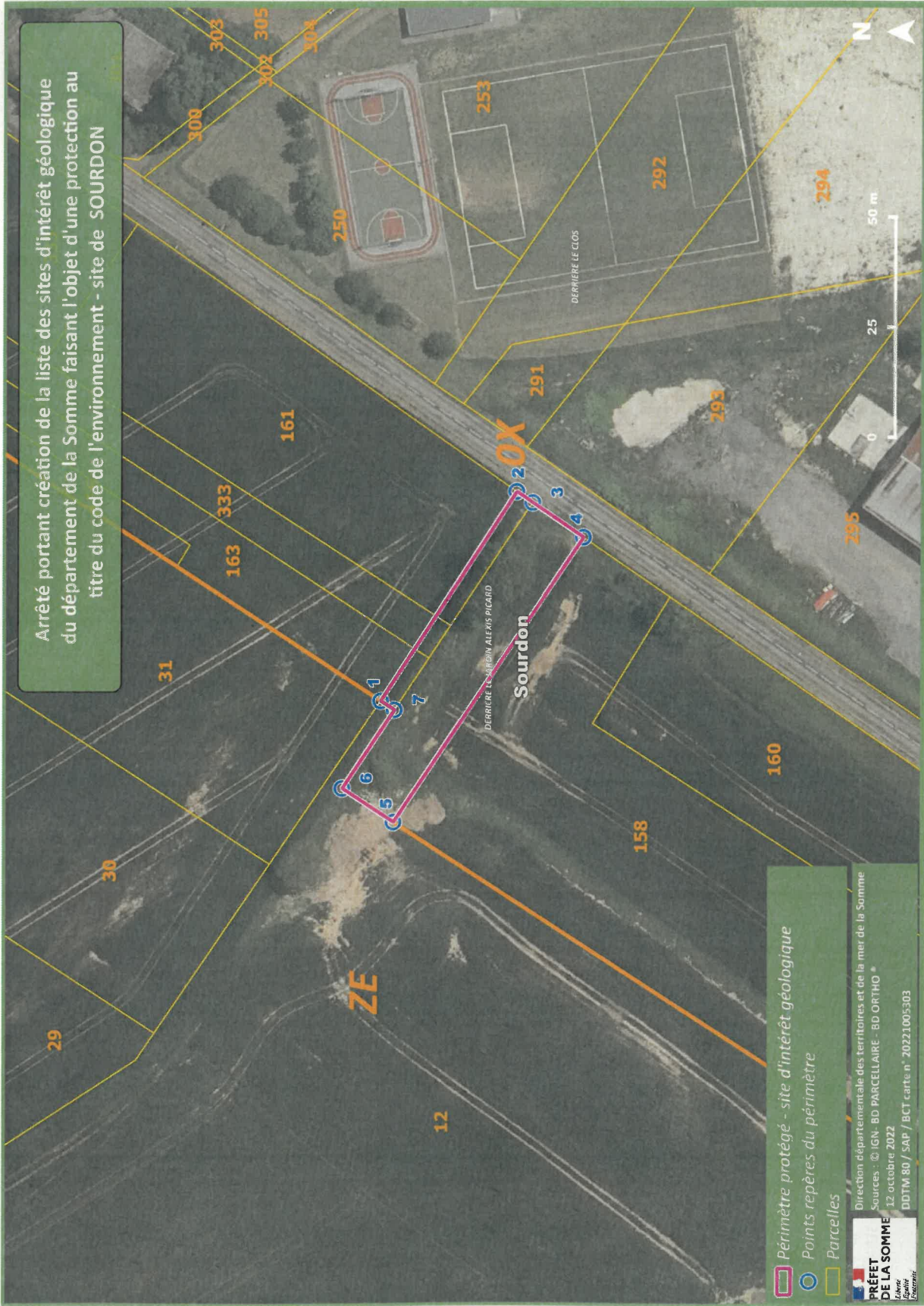

Périmètre protégé - site d'intérêt géologique
 Points repères du périmètre
 Parcelles

Direction départementale des territoires et de la mer de la Somme
 Sources : © IGN - BD PARCELLAIRE - BD ORTHO *
 12 octobre 2022
 DDTM 80 / SAP / BCT carte n° 20221005303



5. site d'intérêt géologique des loess du Pléistocène supérieur, Ailly-sur-Somme (référence IRPG :PIC0070) situé sur la commune d'Ailly-sur-Somme

Coordonnées du polygone proposé au classement : projection RGF93 / Lambert-93 - EPSG:2154

	X (m)	Y (m)
1	642316	6981018
2	642304	6981024
3	642299	6981027
4	642313	6981052
5	642317	6981049
6	642329	6981042

Arrêté portant création de la liste des sites d'intérêt géologique du département de la Somme faisant l'objet d'une protection au titre du code de l'environnement - site de AILLY-SUR-SOMME



Périmètre protégé - site d'intérêt géologique
 Points repères du périmètre
 Parcelles

Direction départementale des territoires et de la mer de la Somme
 Sources : © IGN - BD PARCELLAIRE - BD ORTHO®
 12 octobre 2022
 DDTM 80 / SAP / BCT carte n° 20221005304

PRÉFET DE LA SOMME
 Le Maire
 Le Maire
 Le Maire

6. Site d'intérêt géologique des loess et paléosols du Pléistocène sup., Heilly (référence IRPG :PIC0077) situé sur la commune de Heilly

Coordonnées du polygone proposé au classement : projection RGF93 / Lambert-93 - EPSG:2154

	X (m)	Y (m)
1	665954	6984458
2	665961	6984476
3	665971	6984474
4	666002	6984443
5	666033	6984442
6	666050	6984453
7	666058	6984448
8	666065	6984440
9	666052	6984432
10	666036	6984429
11	666008	6984428
12	665987	6984431
13	665984	6984434
14	665976	6984444
15	665962	6984448

Arrêté portant création de la liste des sites d'intérêt géologique
 du département de la Somme faisant l'objet d'une protection au
 titre du code de l'environnement - site de HEILLY



▭ Périmètre protégé - site d'intérêt géologique
○ Points repères du périmètre
▭ Parcelles

Direction départementale des territoires et de la mer de la Somme
 Sources : © IGN - BD PARCELLAIRE - BD ORTHO®
 12 octobre 2022
 DDTM 80 / SAP / BCT Larte n° 20221005306

PRÉFET
DE LA SOMME
 Le Secrétaire
 Général

7. Site d'intérêt géologique de la formation fluviatile IV ou V, Thennes nord (référence IRPG :PIC0104) situé sur la commune de Thennes

Coordonnées du polygone proposé au classement : projection RGF93 / Lambert-93 - EPSG:2154

	X (m)	Y (m)
1	660966	6967435
2	660938	6967421
3	660945	6967484
4	661000	6967580
5	661020	6967619
6	661023	6967685
7	661051	6967678
8	661051	6967600
9	660973	6967469



8. Site d'intérêt géologique de Morcourt (référence IRPG : PIC0041) situé sur la commune de Morcourt

Coordonnées du polygone proposé au classement : projection RGF93 / Lambert-93 - EPSG:2154

	X (m)	Y (m)
1	675289	6976899
2	675310	6976914
3	675336	6976895
4	675331	6976879
5	675329	6976875
6	675301	6976881

Arrêté portant création de la liste des sites d'intérêt géologique
 du département de la Somme faisant l'objet d'une protection au
 titre du code de l'environnement - site de MORCOURT

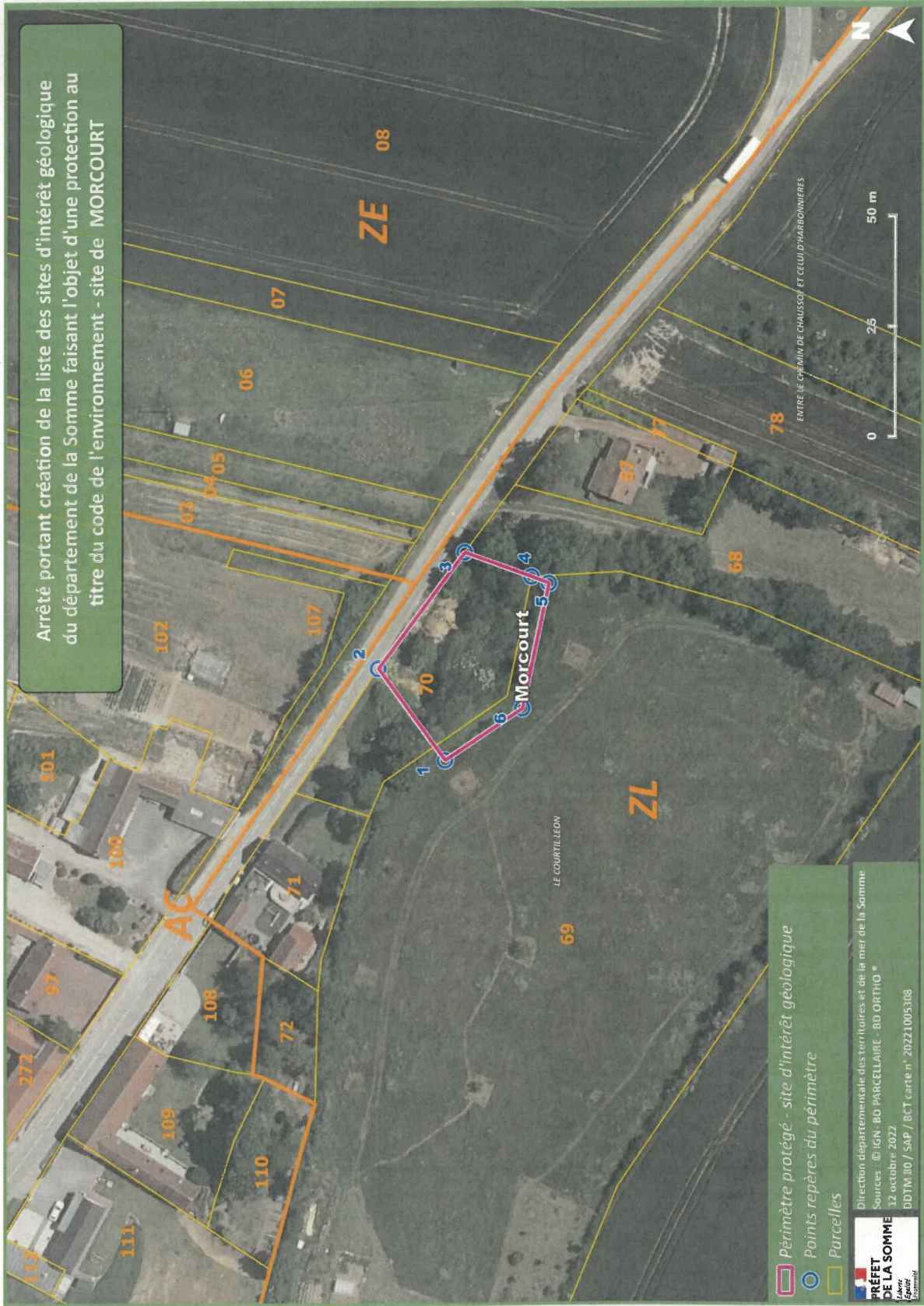

Périmètre protégé - site d'intérêt géologique
 Points repères du périmètre
 Parcelles

Direction départementale des territoires et de la mer de la Somme
 Sources : © IGN - BD PARCELLAIRE - BD ORTHO *
 12 octobre 2022
 DDTM/BD / SAP / BCT carte n° 20221005308

